

ZÁPIS DO DALŠÍHO ÚSEKU STUDIA – ELEKTRONICKÁ REZERVACE TERMÍNU

Návod pro studenty LF HK

Tento dokument stručně popisuje postup, jak se v aplikaci Zápisy přihlásit na termín zápisu do dalšího úseku studia a jak případně řešit potíže s přihlášením.

Lékařská fakulta UK v Hradci Králové

7.6.2010



ZÁPIS DO DALŠÍHO ÚSEKU STUDIA – ELEKTRONICKÁ REZERVACE TERMÍNU

Návod pro studenty LF HK

PŘIHLÁŠENÍ DO APLIKACE ZÁPISY

Webová aplikace Zápisy je přístupná na adrese: <https://www.lfhk.cuni.cz/zapisy>

Po zadání této adresy budete vyzváni k vložení uživatelského jména a hesla. Zde je třeba zadat stejné přihlašovací údaje jako např. do Studijního informačního systému (V případě problémů s přihlášením věnujte pozornost informacím na konci tohoto návodu.).

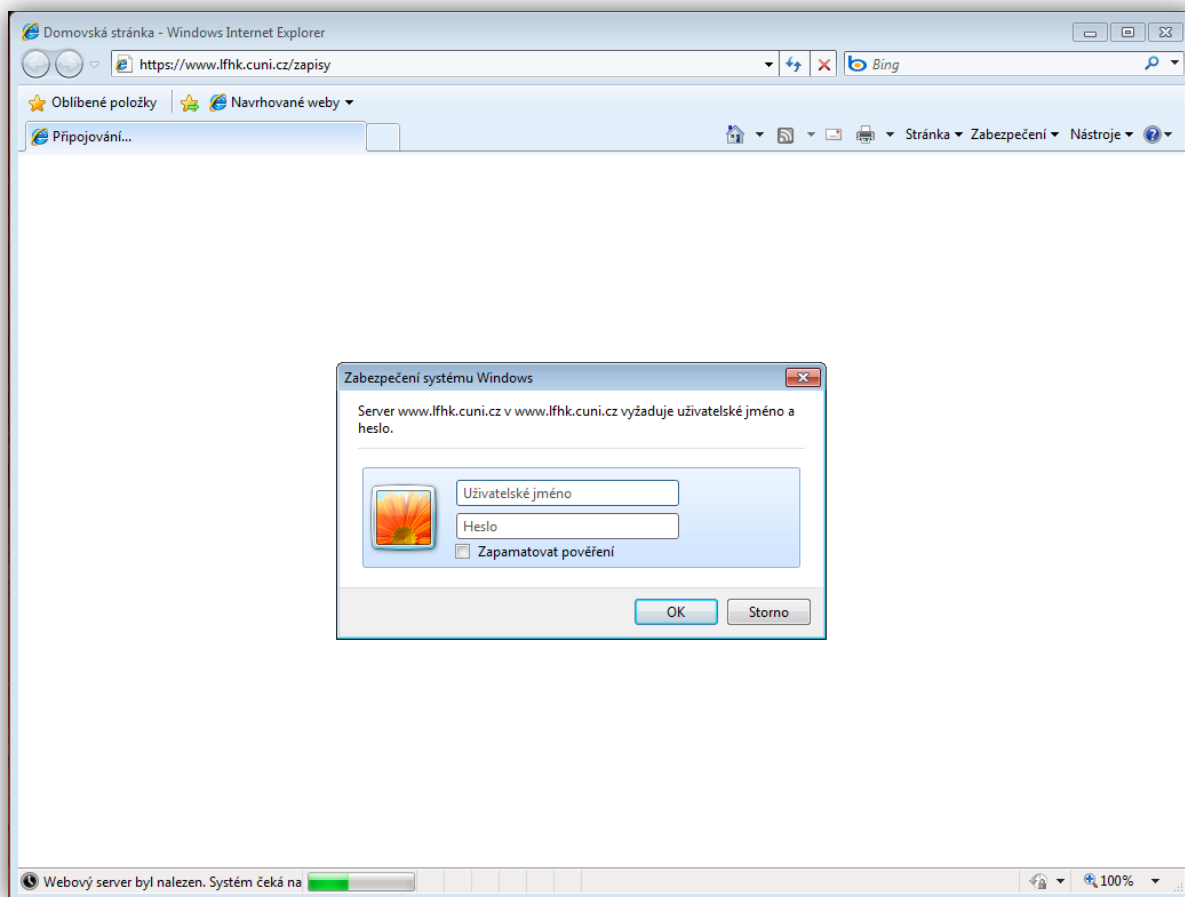

PŘIHLÁŠENÍ NA TERMÍN ZÁPISU

Po přihlášení do aplikace se zobrazí seznam vypsaných termínů, na které se můžete přihlásit.

Výběr termínu pro zápis do dalšího ročníku studia ve školním roce 2010/2011

Informace o studentovi

Jméno studujícího: **Novák Jan**
 Obor studia: *Cestí studenti 4. ročníku všeobecného lékařství*
 Termíny zápisů: **od 30.8.2010 do 15.9.2010**
 Referentka: Nechvilova Alena

Seznam vypsaných termínů

Výběr dne zápisu - k dispozici jsou následující dny:

Datum: 3.9.2010 - volných termínů: 21, obsazených: 0
Datum: 30.8.2010 - volných termínů: 21, obsazených: 0
Datum: 13.9.2010 - volných termínů: 21, obsazených: 0
Datum: 15.9.2010 - volných termínů: 21, obsazených: 0

Kliknutím si zobrazíte aktuální termíny daného dne

W3C HTML 4.0

Nejprve je třeba kliknout na vybraný den. Poté se zobrazí seznam volných časů v daném dni.

Výběr termínu pro zápis do dalšího ročníku studia ve školním roce 2010/2011

Jméno studujícího: **Novák Jan**
 Obor studia: *Cestí studenti 4. ročníku všeobecného lékařství*
 Termíny zápisů: **od 30.8.2010 do 15.9.2010**
 Referentka: Nechvilova Alena

Termíny zápisů dne 13.9.2010

ZPĚT NA VÝBĚR DNE ZÁPISU

7:00	Přihlásit se na tento termín
7:15	Přihlásit se na tento termín
7:30	Přihlásit se na tento termín
7:45	Přihlásit se na tento termín
8:00	Přihlásit se na tento termín
8:15	Přihlásit se na tento termín
8:30	Přihlásit se na tento termín
8:45	Přihlásit se na tento termín
9:00	Přihlásit se na tento termín
9:15	Přihlásit se na tento termín
9:30	Přihlásit se na tento termín
9:45	Přihlásit se na tento termín
10:00	Přihlásit se na tento termín
10:15	Přihlásit se na tento termín
10:30	Přihlásit se na tento termín
10:45	Přihlásit se na tento termín
11:00	Přihlásit se na tento termín
11:15	Přihlásit se na tento termín
12:30	Přihlásit se na tento termín
12:45	Přihlásit se na tento termín
13:00	Přihlásit se na tento termín
13:15	Přihlásit se na tento termín

Kliknutím na příslušné tlačítko si student zarezervuje čas, kdy se dostaví na Studijní oddělení k zápisu do dalšího úseku studia.

**Výběr termínu pro zápis
do dalšího ročníku studia
ve školním roce 2010/2011**

Jméno studujícího: **Novák Jan**
 Obor studia: *Cestí studenti 4. ročníku všeobecného lékařství*
 Termíny zápisů: **od 30.8.2010 do 15.9.2010**
 Referentka: Nechvilova Alena

Termíny zápisů dne 13.9.2010

[ZPĚT NA FAKULTNÍ STRÁNKY](#)

7:00
7:15
7:30
7:45
8:00 Novák Jan <input type="button" value="Odhlásit se z tohoto termínu"/>
8:15
8:30
8:45
9:00
9:15
9:30
9:45
10:00
10:15
10:30
10:45
11:00
11:15
12:30
12:45
13:00
13:15

Z termínu se dá případně odhlásit příslušným tlačítkem.

ODHLÁŠENÍ Z APLIKACE ZÁPISY

Po přihlášení si systém uživatele „zapamatuje“ na několik minut. Proto se odhlášení provede automaticky po několika minutách nečinnosti v aplikaci. Pro bezpečné odhlášení je doporučeno zavřít okno prohlížeče.

ČASTO KLADENÉ OTÁZKY (FAQ)

Nejde mi přihlásit se do aplikace. Co mám dělat?

Je třeba nastavit nové heslo:

- 1) Na webových stránkách Lékařské fakulty: <http://www.lfhk.cuni.cz/> klikněte na odkaz [Heslo](#):



- 2) Přihlaste se ke svému účtu v Centrální autentizační službě UK (CAS):



- 3) Nastavte si nové heslo na záložce Moje heslo. Věnujte zvláštní pozornost dodržení kritérií, která musí heslo splňovat. Tato kritéria jsou uvedena na stejné stránce:

CAS - Centrální autentizační služba UK

Přihlášený uživatel: Miroslav Rydval [Odhlásit](#)
 Čas automatického odhlášení: 9m:13s

[Hlavní stránka](#) - Nastavení služeb CAS

Na kartě Moje heslo vyplňte nové heslo

Osobní údaje **Moje heslo** Moje kontaktní adresa Heslo pro JINONICE Heslo pro eduroam Zabezpečení účtu

Nastavení hesla pro Centrální autentizační službu UK

Vaše heslo do Centrální autentizační služby je platné do 19. 7. 2011 [Prodloužit platnost hesla](#)

Pravidla pro volbu nového hesla

- Heslo musí být dlouhé alespoň 7 znaků a musí obsahovat velké písmeno a znaky z alespoň tří kategorií (malá písmena [a-z], velká písmena [A-Z], číslice [0-9], speciální znaky [např. !@#\$.%]).
- V hesle nesmí být použita část jména nebo samotný login.
- Poslední tři hesla se nesmí opakovat.
- V hesle nesmí být použita část jména nebo e-mailové adresy.
- Pozor na české/anglické klávesnice a prohození Z/Y.

Zadejte nové heslo:

Opakujte nové heslo:

[Nastavit heslo](#)

Nové heslo musí splňovat tato kritéria!

- 4) Pokud se změna hesla povede, o čemž budete informováni systémem, přihlášení do aplikace Zápisy již bude fungovat.

Technické dotazy: RydvalM@lfhk.cuni.cz
PavlikM@lfhk.cuni.cz